KRONE

Partner in Sachen Klima

FREEMATCH

Multi-Inverter Split-Systeme

GREE

Vertriebspartner Deutschland

GREE

GREE ist der weltweit größte Hersteller von Klimageräten der Gegenwart und vereint intensive Entwicklung, hochproduktive Fertigung, weltweiten Vertrieb und Service in seinen Produkten, die in über 160 Ländern und Regionen eingesetzt werden.

Mit über 1045 Laboren, 8.000 Forschungs- und Entwicklungsingenieuren, 126 Forschungszentren, 20.000 Technologiepatenten, darunter über 6.000 Erfindungspatenten, widmet sich GREE der Herstellung innovativer und bahnbrechender Produkte und einer umfassenden Palette von Klimaanlagenlösungen.
Mit über 300 Millionen Anwendern weltweit wird jede dritte weltweit produzierte Klimaanlage von GREE hergestellt.

Mit 15 Produktionsstandorten kann GREE bis zu 60 Millionen Klimaanlagen aus dem Bereich RAC und 5 Millionen Klimaanlagen aus dem Bereich CAC jährlich produzieren.
GREE produziert alle „Schlüssel-Bauteile“ intern für eine kontinuierlich hohe Qualität und Kontrolle.

Multi-Inverter Split-Systeme

Multi-Inverter Außengeräte	**GWHD**			4-5
Multi-Inverter	**SYSTEMKOMBINATIONEN**			6-7
Multi-Inverter Wandgeräte	**GWH-AG**	SOLID		8
Multi-Inverter Wandgeräte	**GWH-Y**	EVO		8
Multi-Inverter Wandgeräte	**GWH-AEC-I**	G-Tech		9
Multi-Inverter Wandgeräte	**GWH-ANC**	KIMBLE		9
Multi-Inverter Konsolgeräte	**GEH**	BIFLOW		10
Multi-Inverter Kassettengeräte	**GKH-E**			10
Multi-Inverter Universaltruhen	**GTH**			11
Multi-Inverter Kanalgeräte	**GFH-EA**		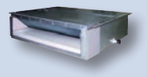	11

Multi-Inverter Split-Systeme Außengeräte **GWHD**

G10 Inverter

R32 Kältemittel

- Systeme mit 1 bis 5 Geräten möglich
- Kältemittel R32
- Serienmäßig mit Wärmepumpenfunktion
- Rollkolbenverdichter: energiesparend, sehr schwingungs- und geräuscharm
- Automatische Wieder-Einschaltung nach Stromausfall
- Verflüssiger mit Blue-Fin-Beschichtung

Multi Inverter Außengerät	GWHD	für 1-2 Geräte **18-NK600**	für 2-3 Geräte **21-NK600**	für 2-3 Geräte **24-NK600**	für 2-4 Geräte **28-NK600**	für 2-4 Geräte **36-NK6L0**	für 2-5 Geräte **42-NK6L0**
● Kühlleistung (min.- max.)[1]	kW	**5,3** (2,1 - 5,8)	**6,1** (2,2 - 8,3)	**7,1** (2,3 - 9,2)	**8,0** (2,3 - 11,0)	**10,5** (2,6 - 12,0)	**12,0** (2,6 - 12,5)
● SEER		7,20	6,90	6,50	7,20	6,10	6,10
● Energieeffizienzklasse[3]		A++	A++	A++	A++	A++	A++
● Jahresstromverbrauch (Q_{CE})	kWh	257	309	382	388	602	689
● Raumkühlungsjahresnutzungsgrad (η_{sc})	%	285	273	257	285	241	241
● Nennleistungsaufnahme	kW	1,48	1,48	1,88	2,12	3,10	3,45
● Heizleistung (min.- max.)[1]	kW	**5,7** (2,6 - 6,5)	**6,5** (3,6 - 8,5)	**8,6** (3,7 - 9,2)	**9,5** (3,7 - 10,3)	**10,5** (2,6 - 13,5)	**11,8** (2,6 - 14,5)
● SCOP		4,10	3,80	3,80	4,20	4,00	4,00
● Energieeffizienzklasse[3]		A+	A	A	A+	A+	A+
● Jahresstromverbrauch (Q_{HE})	kWh	1366	2247	2247	2400	3675	4130
● Nennleistungsaufnahme	kW	1,25	1,43	2,23	2,41	3,20	3,50
Schalldruckpegel[2]	dB(A)	41	45	45	45	44	44
Schallleistungspegel	dB(A)	64	68	68	68	70	70
Betriebsspannung	V/Ph/Hz	230/1/50	230/1/50	230/1/50	230/1/50	230/1/50	230/1/50
Absicherung (empf.)	A	16	16	16	16	20	25
Kältemittel / Menge	Typ/kg	R32/0,90	R32/1,60	R32/1,70	R32/1,80	R32/2,75	R32/2,75
CO_2-Äquivalent	t	0,61	1,08	1,15	1,22	1,86	1,86
vorgefüllt für Leitungslänge	m	10,0	30,0	30,0	40,0	40,0	40,0
Nachfüllmenge je weiterer Meter	g	20	20	20	20	20	20
Rohrleitungsquerschnitt Einspritzleitung	Zoll-mm	2 x 1/4 - 6,35	3 x 1/4 - 6,35	3 x 1/4 - 6,35	4 x 1/4 - 6,35	4 x 1/4 - 6,35	5 x 1/4 - 6,35
Rohrleitungsquerschnitt Sauggasleitung	Zoll-mm	2 x 3/8 - 9,53	3 x 3/8 - 9,53	3 x 3/8 - 9,53	4 x 3/8 - 9,53	4 x 3/8 - 9,53	5 x 3/8 - 9,53
Rohrlänge (max.) / Höhendifferenz (max.)	m	40/15	60/15	60/20	70/20	75/7,5	75/7,5
Maße (H-B-T)	mm	550 - 745 - 3300	654 - 889 - 340	654 - 889 - 340	654 - 889 - 340	1106 - 1098 - 440	1106 - 1098 - 440
Gewicht	kg	32,0	47,5	47,5	51,0	98,0	98,0

Einsatzbereich Kühlung: -15°C bis +48°C Außentemperatur
Einsatzbereich Heizung: -15°C bis +27°C Außentemperatur

Zubehör		
Bezeichnung	Bestell-Nr.	●
Wandkonsolen für Inverter Außenteile	B-3036-2	serienmäßig
Winterregelung (bis -15°C eingebaut)	-	
Ölprotektor aus Aluminium mit integriertem Ölabscheider	B-AUW-3	●

Multi-Inverter-Split-Systeme KOMBINATIONEN

Außengerät	Ein Gerät	Zwei Geräte
GWHD-18-NK6OO	9 12 18	9+9 9+12 12+12

Außengerät	Zwei Geräte		Drei Geräte		
GWHD-21-NK6OO	9+9 9+12 9+18	12+12 12+18 -	9+9+9 9+9+12 9+9+18	9+12+12 9+12+18 -	12+12+12 12+12+18 -

Außengerät	Zwei Geräte		Drei Geräte		
GWHD-24-NK6OO	9+9 9+12 9+18	12+12 12+18 18+18	9+9+9 9+9+12 9+9+18	9+12+12 9+12+18 9+18+18	12+12+12 12+12+18 12+18+18

Außengerät	Zwei Geräte		Drei Geräte			Vier Geräte		
GWHD-28-NK6OO	9+9 9+12 9+18 -	12+12 12+18 18+18 -	9+9+9 9+9+12 9+9+18 -	9+12+12 9+12+18 9+18+18 -	12+12+12 12+12+18 12+18+18 -	9+9+9+18 9+9+18+18 9+12+18+18 12+12+12+12	9+9+9+18 9+9+18+18 9+12+18+18 12+12+12+18	9+9+9+18 9+9+18+18 9+12+18+18 12+12+18+18

Außengerät	Zwei Geräte		Drei Geräte			Vier Geräte	
GWHD-36-NK6LO	9+9 9+12 9+18 9+24 12+12 12+18	12+24 18+18 18+24 24+24 - -	9+9+9 9+9+12 9+9+18 9+9+24 9+12+12 9+12+18	9+12+24 9+18+18 9+18+24 9+24+24 12+12+12 -	12+12+18 12+12+24 12+18+18 12+18+24 18+18+18 -	9+9+9+9 9+9+9+12 9+9+9+18 9+9+9+24 9+9+12+12 9+9+12+18	9+9+12+24 9+9+18+18 9+12+12+12 9+12+12+18 12+12+12+12 12+12+12+18

Außengerät	Zwei Geräte	Drei Geräte		Vier Geräte		Fünf Geräte
GWHD-42-NK6LO	9+9 9+12 9+18 9+24 12+12 12+18 12+24 18+18 18+24 24+24 -	9+9+9 9+9+12 9+9+18 9+9+24 9+12+12 9+12+18 9+12+24 9+18+18 9+18+24 9+24+24 12+12+12	12+12+18 12+12+24 12+18+18 12+18+24 12+24+24 18+18+18 18+18+24 - - - -	9+9+9+9 9+9+9+12 9+9+9+18 9+9+9+24 9+9+12+12 9+9+12+18 9+9+12+24 9+9+18+18 9+9+18+24 9+9+24+24 9+12+12+12	9+12+12+18 9+12+12+24 9+12+18+18 9+12+18+24 12+12+12+12 12+12+12+18 12+12+12+24 12+12+18+18 - - -	9+9+9+9+9 9+9+9+9+12 9+9+9+9+18 9+9+9+9+24 9+9+9+12+12 9+9+9+12+18 9+9+9+12+24 9+9+9+18+18 - - -

Multi-Inverter Split-Systeme Wandklimageräte **GWH-AG** SOLID

- WiFi-Technologie integriert für Gree Smart-Anwendung
- 7 Ventilatorstufen
- Kältemittel R32
- Infrarot-Fernbedienung serienmäßig
- Automatische Wieder-Einschaltung nach Stromausfall
- Farbe Signalweiß matt, annähernd RAL 9003
- Blue-Fin-Beschichtung des Verflüssigers
- Selbstreinigungsfunktion integriert
- Plasmagenerator zur Luftreinigung

Wandgerät	GWH	09-AGA-I	12-AGB-I	18-AGD-I	24-AGD-I
● Kühlleistung (min.- max.)[1]	kW	**2,5** (0,5 - 3,3)	**3,2** (0,9 - 3,6)	**4,6** (1,0 - 5,3)	**6,2** (1,8 - 6,9)
● Energieeffizienzklasse		A++	A++	A++	A++
● Heizleistung (min.- max.)[1]	kW	**2,8** (0,5 - 3,5)	**3,4** (0,9 - 4,0)	**5,2** (1,0 - 5,7)	**6,5** (1,3 - 7,9)
● Energieeffizienzklasse		A+	A+	A+	A+
Luftvolumenstrom Innengerät	m³/h	500 - 250 (7-stufig)	590 - 280 (7-stufig)	910 - 610 (7-stufig)	1050 - 600 (7-stufig)
Schalldruckpegel[2]	dB(A)	38 - 21	41 - 24	43 - 29	46 - 30
Schallleistungspegel	dB(A)	55	56	56	63
Rohrleitungsquerschnitt Einspritzleitung	Zoll-mm	1/4 - 6,35	1/4 - 6,35	1/4 - 6,35	1/4 - 6,35
Rohrleitungsquerschnitt Sauggasleitung	Zoll-mm	3/8 - 9,53	3/8 - 9,53	3/8 - 9,53	1/2 - 12,70
Maße Innengerät (H-B-T)	mm	260 - 704 - 185	260 - 779 - 185	311 - 982 - 221	311 - 982 - 221
Gewicht Innengerät	kg	7,5	8,0	13,5	14,0

Multi-Inverter Split-Systeme Wandklimageräte **GWH-Y** EVO

- Infrarot-Fernbedienung serienmäßig
- Kabel-Fernbedienung optional (XK19 oder XK76)
- WiFi-Technologie integriert für Gree Smart-Anwendung
- 0,5 Watt Stromverbrauch im Standby-Betrieb
- Automatische Wieder-Einschaltung nach Stromausfall
- Farbe Signalweiß glänzend, annähernd RAL 9003

Wandgerät	GWH	09-YC6-I	12-YC6-I	18-YD6-I	24-YE6-I
● Kühlleistung (min.- max.)[1]	kW	**2,7** (0,9 - 4,0)	**3,5** (0,4 - 4,5)	**5,3** (1,3 - 6,6)	**7,1** (0,2 - 8,9)
● Energieeffizienzklasse		A+++	A+++	A++	A++
● Heizleistung (min.- max.)[1]	kW	**3,0** (1,0 - 4,6)	**3,2** (1,0 - 5,2)	**4,3** (1,4 - 7,5)	**5,6** (1,8 - 9,5)
● Energieeffizienzklasse		A++	A+	A+	A+
Luftvolumenstrom Innengerät	m³/h	660 - 390 (7-stufig)	680 - 390 (7-stufig)	850 - 460 (7-stufig)	1250 - 800 (7-stufig)
Schalldruckpegel[2]	dB(A)	41 - 22	43 - 23	43 - 31	48 - 33
Schallleistungspegel	dB(A)	58	58	60	64
Rohrleitungsquerschnitt Einspritzleitung	Zoll-mm	1/4 - 6,35	1/4 - 6,35	1/4 - 6,35	1/4 - 6,35
Rohrleitungsquerschnitt Sauggasleitung	Zoll-mm	3/8 - 9,53	3/8 - 9,53	1/2 - 12,70	5/8 - 15,88
Maße (H-B-T)	mm	290 - 865 - 210	290 - 865 - 210	301 - 996 - 225	327 - 1101 - 249
Gewicht Innengerät	kg	10,5	10,5	13,0	16,0

1) Die angegebenen Nennleistungen basieren auf den Bedingungen:
Kühlen: Innentemperatur 27° C Trocken-, 19° C Feuchtkugeltemperatur und Außentemperatur 35° C Trocken-, 24° C Feuchtkugeltemperatur.
Heizen: Innentemperatur 20° C Trockenkugeltemperatur und Außentemperatur 7° C Trocken-, 6° C Feuchtkugeltemperatur.
2) Schalldruckpegel bei 1 m Abstand zum Innengerät; Raumvolumen 200 m³; Nachhallzeit 0,5 Sek.

Zubehör		
Bezeichnung	Bestell-Nr.	
Kabel-Fernbedienung (nur für EVO)	GR-XK19	●
Kabel-Fernbedienung mit Wochen-Timer (nur für EVO)	GR-XK76	●
Kabel für Fern-ON/OFF bzw. Fensterkontakt	GR-K1-02*	●
Störmeldung (potentialfreier Kontakt)	B-BST-UMI-G4	●
Zusatz-Tauwasserpumpe (siehe auch Seite 69-72)	B-3068N	●

* Funktioniert nur mit Kabel-Fernbedienung

Multi-Inverter Split-Systeme Wandklimageräte **GWH-AEC** G-Tech

- Besondere Reinigungsmöglichkeiten
- Höchstmögliche Energieeffizienz A+++
- Besonders leise, 7 Ventilatorstufen
- WiFi-Technologie integriert für GREE Smart-Anwendung
- 3D-Luftverteiler für optimierten Luftstrom
- Filter gegen Staub, Rauch und Gerüche
- Automatische Wieder-Einschaltung nach Stromausfall
- Farbe Signalweiß glänzend, annähernd RAL 9003
- Besonders großer Einsatzbereich

Wandgerät	GWH	09-AEC-I	12-AEC-I
● Kühlleistung (min.- max.)[1]	kW	**2,7** (0,4 - 3,5)	**3,5** (0,5 - 4,0)
● Energieeffizienzklasse		A+++	A+++
● Heizleistung (min.- max.)[1]	kW	**3,0** (0,8 - 3,9)	**3,2** (0,8 -4,4)
● Energieeffizienzklasse		A++	A++
Luftvolumenstrom Innengerät		700 - 270 (7-stufig)	800 - 270 (7-stufig)
Schalldruckpegel[2]	dB(A)	42 - 19	44 - 22
Schallleistungspegel	dB(A)	57	58
Rohrleitungsquerschnitt Einspritzleitung	Zoll-mm	1/4 - 6,35	1/4 - 6,35
Rohrleitungsquerschnitt Sauggasleitung	Zoll-mm	3/8 - 9,53	3/8 - 9,53
Maße (H-B-T)	mm	293 - 945 - 225	293 - 945 - 225
Gewicht	kg	17,0	17,0

Multi-Inverter Split-Systeme Wandklimageräte **GWH-ANC** KIMBLE

- Besonders leiser Betrieb (16 dBa)
- WiFi-Technologie integriert für GREE Smart-Anwendung
- Filter gegen Staub, Rauch und Gerüche
- Infrarot-Fernbedienung serienmäßig
- Automatische Wieder-Einschaltung nach Stromausfall
- Farbe Signalweiß glänzend, annähernd RAL 9003
- 7 Ventilatorstufen

Wandgerät	GWH	09-ANC-I	12-ANC-I
● Kühlleistung (min.- max.)[1]	kW	**2,7** (0,2 - 3,5)	**3,5** (0,5 - 4,0)
● Energieeffizienzklasse		A+++	A+++
● Heizleistung (min.- max.)[1]	kW	**3,2** (0,9 - 3,9)	**3,8** (1,0 -4,4)
● Energieeffizienzklasse		A++	A++
Luftvolumenstrom		650 - 270 (7-stufig)	700 - 270 (7-stufig)
Schalldruckpegel[2]	dB(A)	41 - 16	44 - 18
Schallleistungspegel	dB(A)	57	57
Rohrleitungsquerschnitt Einspritzleitung	Zoll-mm	1/4 - 6,35	1/4 - 6,35
Rohrleitungsquerschnitt Sauggasleitung	Zoll-mm	3/8 - 9,53	3/8 - 9,53
Maße (H-B-T)	mm	312 - 980 - 186	312 - 980 - 186
Gewicht Innengerät	kg	14,0	14,0

1) Die angegebenen Nennleistungen basieren auf den Bedingungen:
Kühlen: Innentemperatur 27° C Trocken-, 19° C Feuchtkugeltemperatur und Außentemperatur 35° C Trocken-, 24° C Feuchtkugeltemperatur.
Heizen: Innentemperatur 20° C Trockenkugeltemperatur und Außentemperatur 7° C Trocken-, 6° C Feuchtkugeltemperatur.
2) Schalldruckpegel bei 1 m Abstand zum Innengerät; Raumvolumen 200 m³; Nachhallzeit 0,5 Sek.

Zubehör		
Bezeichnung	Bestell-Nr.	
Kabel-Fernbedienung (nur für G-TECH)	GR-XK19	●
Kabel-Fernbedienung mit Wochen-Timer (nur für G-TECH)	GR-XK76	●
Kabel für Fern-ON/OFF bzw. Fensterkontakt*	GR-K1-02*	●
Störmeldung (potentialfreier Kontakt)	B-BST-UMI-G4	●
Zusatz-Tauwasserpumpe (siehe auch Seite 69-72)	B-3068N	●

* Funktioniert nur mit Kabel-Fernbedienung

Multi-Inverter Split-Systeme Konsolklimageräte **GEH**

- Doppelausblas: Luftausblas oben und unten oder nur oben
- Mikroprozessor und LCD IR-FB
- Automatische Wieder-Einschaltung nach Stromausfall
- Regenerierbarer Luftfilter

Konsolgerät	GEH	09-K6-I	12-K6-I	18-K6-I
● Kühlleistung (min.- max.)[1]	kW	**2,7** (0,7 - 3,1)	**3,5** (0,8 - 4,0)	**5,2** (1,3 - 6,6)
● Energieeffizienzklasse		A++	A++	A++
● Heizleistung (min.- max.)[1]	kW	**2,9** (0,6 - 3,2)	**3,8** (0,9 - 4,4)	**5,3** (1,1 - 6,7)
● Energieeffizienzklasse		A+	A+	A+
Luftvolumenstrom Innengerät		500 - 250 (7-stufig)	600 - 280 (7-stufig)	700 - 320 (7-stufig)
Schalldruckpegel[2]	dB(A)	39 - 20	42 - 21	45 - 22
Schallleistungspegel	dB(A)	50 - 34	54 - 35	57 - 42
Rohrleitungsquerschnitt Einspritzleitung	Zoll-mm	1/4 - 6,35	1/4 - 6,35	1/4 - 6,35
Rohrleitungsquerschnitt Sauggasleitung	Zoll-mm	3/8 - 9,53	3/8 - 9,53	1/2 - 12,70
Maße Innengerät (H-B-T)	mm	600 - 700 - 215	600 - 700 - 215	600 - 700 - 215
Gewicht Innengerät	kg	15,0	15,0	15,0

Multi-Inverter Split-Systeme Truhenklimageräte **GTH-C**

- Für Wand- und Deckenmontage ohne Umbau
- Infrarot-Fernbedienung serienmäßig
- Motorisch gesteuerter Luftausblas
- Regenerierbarer Luftfilter
- Automatische Wieder-Einschaltung nach Stromausfall

Truhengerät	GTH	09-CA-K6	12-CA-K6	18-CA-K6	24-CB-K6
● Kühlleistung (min.- max.)[1]	kW	**2,6** (1,4 - 2,9)	**3,5** (1,4 - 3,9)	**4,5** (1,5 - 5,7)	**7,1** (1,9 - 7,8)
● Energieeffizienzklasse		A++	A++	A++	A
● Heizleistung (min.- max.)[1]	kW	**2,7** (1,5 - 3,1)	**4,0** (1,5 - 4,3)	**5,0** (1,5 - 5,4)	**8,0** (1,9 - 8,4)
● Energieeffizienzklasse		A+	A+	A+	A
Luftvolumenstrom Innengerät	m³/h	500 - 250 (7-stufig)	590 - 280 (7-stufig)	910 - 610 (7-stufig)	1050 - 600 (7-stufig)
Schalldruckpegel[2]	dB(A)	38 - 21	41 - 24	43 - 29	46 - 30
Schallleistungspegel	dB(A)	55 - 33	56 - 36	56 - 42	63 - 47
Rohrleitungsquerschnitt Einspritzleitung	Zoll-mm	1/4 - 6,35	1/4 - 6,35	1/4 - 6,35	3/8 - 9,53
Rohrleitungsquerschnitt Sauggasleitung	Zoll-mm	3/8 - 9,53	1/2 - 12,70	1/2 - 12,70	5/8 - 15,88
Maße Innengerät (H-B-T)	mm	665 - 870 - 235	665 - 870 - 235	665 - 870 - 235	665 - 1200 - 235
Gewicht Innengerät	kg	25,0	25,0	26,0	33,0

Multi-Inverter Split-Systeme Kassettenklimageräte **GKH-E**

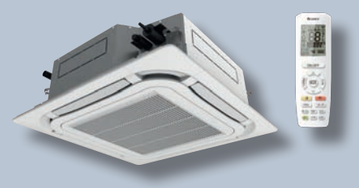

- Mikroprozessor und LCD Infrarot-Fernbedienung
- Formschönes, flaches 360° Ansaug- und Luftaustrittsgitter)
- Motorisch gesteuerter Luftausblas
- Regenerierbarer Luftfilter
- Kondensatpumpe (Förderhöhe 1000 mm)
- Automatische Wieder-Einschaltung nach Stromausfall

Kassettengerät	GKH	09-EB-K6	12-EB-K6	18-EB-K6	24-EC-K6
● Kühlleistung (min.- max.)[1]	kW	**2,7** (1,0 - 3,0)	**3,5** (1,4 - 3,9)	**5,0** (1,5 - 4,9)	**7,0** (1,9 - 7,3)
● Energieeffizienzklasse		A++	A++	A++	A++
● Heizleistung (min.- max.)[1]	kW	**2,9** (1,1 - 3,9)	**4,0** (1,5 - 4,3)	**5,5** (1,5 - 5,3)	**8,0** (1,9 - 8,4)
● Energieeffizienzklasse		A+	A+	A+	A+
Luftvolumenstrom Innengerät	m³/h	540 - 330 (7-stufig)	560 - 350 (7-stufig)	650 - 350 (7-stufig)	1100 - 800 (7-stufig)
Schalldruckpegel[2]	dB(A)	40 - 27	41 - 28	43 - 28	44 - 37
Schallleistungspegel	dB(A)	56 - 43	57 - 44	59 - 44	62 - 55
Rohrleitungsquerschnitt Einspritzleitung	Zoll-mm	1/4 - 6,35	1/4 - 6,35	1/4 - 6,35	1/4 - 6,35
Rohrleitungsquerschnitt Sauggasleitung	Zoll-mm	3/8 - 9,53	3/8 - 9,53	1/2 - 12,70	5/8 - 15,88
Maße Innengerät (H-B-T)	mm	295 - 570 - 570	295 - 570 - 570	295 - 570 - 570	240 - 840 - 840
Gewicht Innengerät	kg	17,0	17,0	17,0	29,0

1) Die angegebenen Nennleistungen basieren auf den Bedingungen:
Kühlen: Innentemperatur 27° C Trocken-, 19° C Feuchtkugeltemperatur und Außentemperatur 35° C Trocken-, 24° C Feuchtkugeltemperatur.
Heizen: Innentemperatur 20° C Trockenkugeltemperatur und Außentemperatur 7° C Trocken-, 6° C Feuchtkugeltemperatur.
2) Schalldruckpegel bei 1 m Abstand zum Innengerät; Raumvolumen 200 m³; Nachhallzeit 0,5 Sek.

Zubehör		GEH	GKH
Bezeichnung	Bestell-Nr.		
Kabel-Fernbedienung	GR-XK19	-	●
Zusatz-Tauwasserpumpe	B-3068N	●	-
Zusatz-Tauwasserpumpe mit 2,0-Liter-Tank und Förderhöhe 5 Meter	B-3069B	-	●

Multi-Inverter Split-Systeme Kanalklimageräte **GFH-EA**

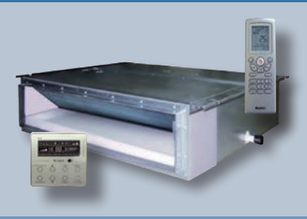

- Externe Pressung (GFH-12 25Pa/GFH-18 40Pa/GFH-24 60Pa)
- Infrarot-Fernbedienung serienmäßig
- Kabel-Fernbedienung mit IR-Empfänger (XK19) serienmäßig
- Regenerierbarer Luftfilter
- Automatische Wieder-Einschaltung nach Stromausfall
- Kondensatpumpe (Förderhöhe 1 Meter) serienmäßig

Konsolgerät	GFH	12-EA-K6	18-EA-K6	24-EA-K6
● Kühlleistung (min.- max.)[1]	kW	**3,5** (1,4 - 3,9)	**5,0** (1,5 - 5,7)	**7,1** (1,9 - 7,8)
● Energieeffizienzklasse		A++	A++	A
● Heizleistung (min.- max.)[1]	kW	**3,8** (1,5 - 4,0)	**5,5** (1,6 - 5,6)	**8,0** (2,1 - 8,1)
● Energieeffizienzklasse		A+	A+	A
Luftvolumenstrom Innengerät		550 - 300	700 - 500	1000 - 550
Schalldruckpegel[2]	dB(A)	42 - 32	49 - 33	51 - 34
Schallleistungspegel	dB(A)	59 - 42	61 - 43	62 - 44
Rohrleitungsquerschnitt Einspritzleitung	Zoll-mm	1/4 - 6,35	1/4 - 6,35	3/8 - 9,53
Rohrleitungsquerschnitt Sauggasleitung	Zoll-mm	3/8 - 9,53	1/2 - 12,70	5/8 - 15,88
Maße Innengerät (H-B-T)	mm	200 - 700 - 615	200 - 900 - 615	200 - 1100 - 615
Gewicht Innengerät	kg	22,0	26,0	30,0

1) Die angegebenen Nennleistungen basieren auf den Bedingungen:
Kühlen: Innentemperatur 27°C Trocken-, 19°C Feuchtkugeltemperatur und Außentemperatur 35°C Trocken-, 24°C Feuchtkugeltemperatur.
Heizen: Innentemperatur 20°C Trockenkugeltemperatur und Außentemperatur 7°C Trocken-, 6°C Feuchtkugeltemperatur.
2) Schalldruckpegel bei 1 m Abstand zum Innengerät; Raumvolumen 200 m³; Nachhallzeit 0,5 Sek.

Zubehör		GTH	GFH
Bezeichnung	Bestell-Nr.		
Kabel-Fernbedienung	GR-XK19	●	serienmäßig
Zusatz-Tauwasserpumpe	B-3068N	●	-
Zusatz-Tauwasserpumpe mit 2,0-Liter-Tank und Förderhöhe 5 Meter	B-3069B	-	●

KRONE Kälte+Klima Vertriebs-GmbH

Fabrikstraße 39
D-33659 Bielefeld

Fon 0521 800699-0
Fax 0521 403317

info@krone-klima.de
www.krone-klima.de